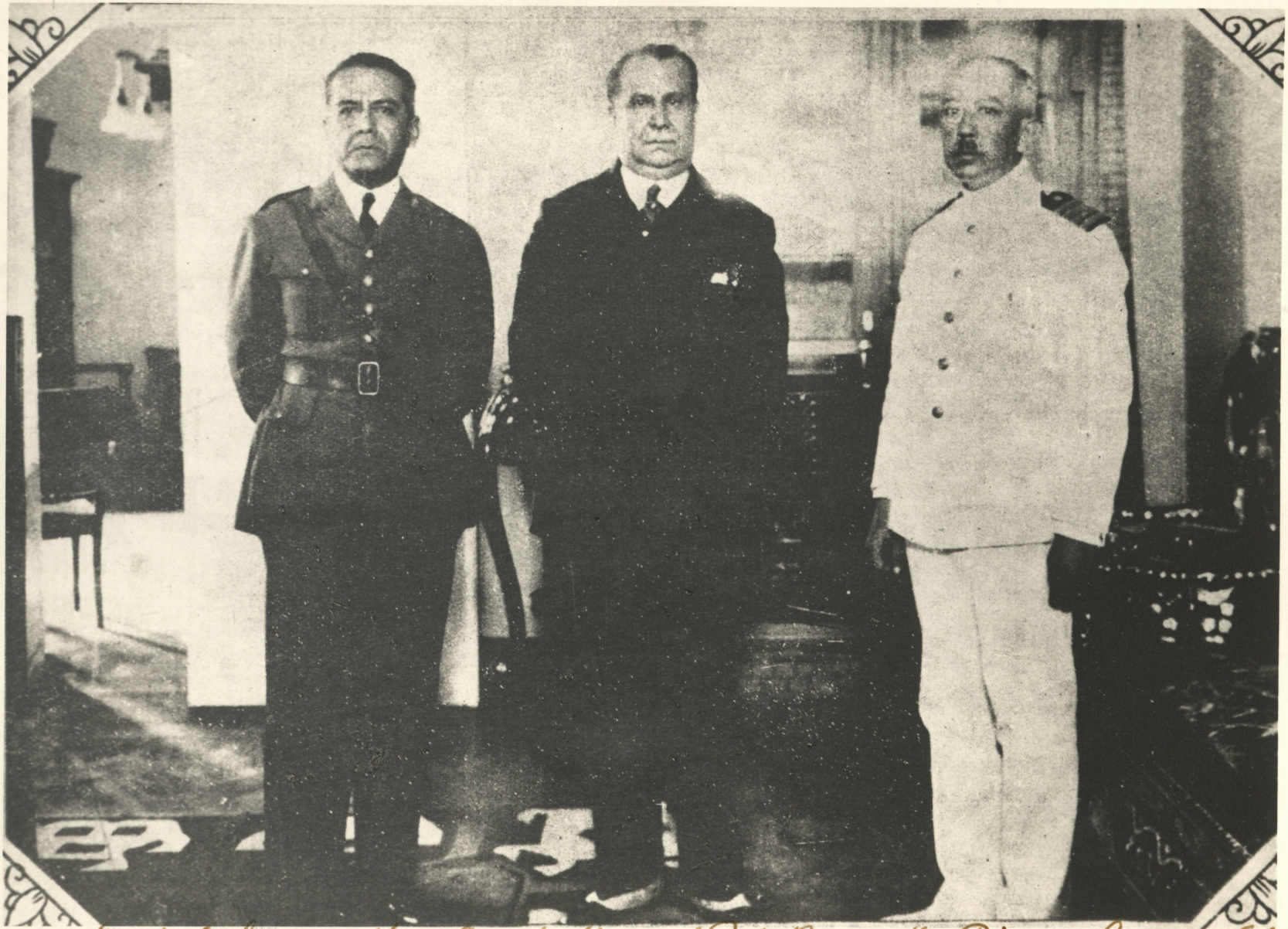

Junta de Gobierno. Izq. Coronel. Manuel Ruiz Bravo, Dr. Ricardo Leoncio Elías y Cap. de Navío Alejandro G. Vinces. Lima 1931